

УТВЕРЖДАЮ:

Зачесневель Председатель
должность
А. П. Зачесневель
фамилия, имя и отчество (при наличии)
31.10.2024
дата

АКТ

лесопатологического обследования № 13/5/2024

лесных насаждений Ногайское (лесничество)
Республика Дагестан (субъект Российской Федерации)

Способ лесопатологического обследования: 1. Визуальный
2. Инструментальный

Место проведения:

Участковое лесничество	Урочище (дача)	Квартал	Выдел	Площадь выдела, га	Лесопатологический выдел	Площадь лесопатологического выдела, га
Ногайское	-	22	41	5,2	-	-

Лесопатологическое обследование проведено на общей площади 5,2 га.

Кадастровый номер участка: ---
(для участков, предоставленных в постоянное (бессрочное) пользование, аренду)

Документ о праве пользования: -

(тип документа о праве пользования, дата, номер, вид разрешенного использования)

2. Инструментальное (детальное) обследование лесных насаждений.

2.1 . Лесничество _____ Ногайское
Участковое лесничество _____ Ногайское
Урочище (дача) _____ - _____ Квартал 22 Выдел 41
Лесопатологический выдел _____ - _____

Наличие ограничений или особенностей участка, влияющих на назначение СОМ:

в выделе имеется ОЗУ: Кустарники, тальники.

(отметка о наличии ООПТ, ОЗУ, водоохранной зоны, радиоактивного загрязнения лесов, угрозы возникновения очагов вредных организмов или пожарной опасности в лесах)

2.2. Фактическая таксационная характеристика лесного насаждения
не соответствует таксационному описанию.

Причины несоответствия:

давность лесоустройства 10 и более лет.

Ведомость лесных участков с выявленными несоответствиями таксационным описаниям приведена в приложении 1 к данному Акту.

2.3. Состояние насаждений:

устойчивое ($CKC < 1,50$)	<input checked="" type="checkbox"/>
с нарушенной устойчивостью ($CKC \geq 1,51 - \leq 4,50$)	<input type="checkbox"/>
с утраченной устойчивостью ($CKC \geq 4,51$)	<input type="checkbox"/>

2.4. Средневзвешенная категория состояния 0,00

Причины ослабления, повреждения насаждения:

Данные причины определены по следующим признакам:

2.5. Выборке подлежит 0 % деревьев по запасу, в том числе:

без признаков ослабления 0 %, Причины назначения: _____

ослабленных 0 %, Причины назначения: _____

сильно ослабленных 0 %, Причины назначения: _____

усыхающих 0 %, Причины назначения: _____

свежего сухостоя 0 %, _____

свежего ветровала 0 %, _____

свежего бурелома 0 %, _____

старого сухостоя 0 %, _____

старого ветровала 0 %, _____

старого бурелома 0 %.

2.6. Полнота лесного насаждения после уборки деревьев, подлежащих рубке, составит: 0.

Критическая полнота для данной категории лесных насаждений и преобладающей породы составляет: не лимитируется

ЗАКЛЮЧЕНИЕ к инструментальному обследованию участка.

С целью предотвращения негативных процессов, снижения ущерба от их воздействия назначено: проведение не требует мероприятий на площади 5,2 га.

Участковое лесничество	Урочище (дача)	Квартал	Выдел	Площадь выдела, га	Лесопатологический выдел	Площадь лесопатологического выдела	Вид мероприятия	Площадь мероприятия, га	Породы	Доля выбираемой древесины по запасу, %	Рекомендуемый срок проведения мероприятия
1	2	3	4	5	6	7	8	9	10	11	12
Ногайское	-	22	41	5,2	-	-	-	-	-	-	-

В выделе 41 площадью 5,2 га, имеется естественная прогалина. Насаждения отсутствуют.

Ведомость временной пробной площади и абрис участка прилагаются (приложение 2 и 3 к Акту).

РЕКОМЕНДАЦИИ по проведению мероприятий, не относящихся к мероприятиям по предупреждению распространения вредных организмов нет.

Дата проведения ЛПО: 30.09.2024 года.

Дата составления документа: 28.10.2024 года.

Исполнитель работ по проведению лесопатологического обследования

Фамилия, имя и отчество (пои наличии) Меликов Камиль Зайналович

Организация филиал ФБУ "Реслесозащита" - "ЦЗЛ Республики Дагестан"

Должность Инженер-лесопатолог

Подпись _____

Телефон 8(8722)51-76-75

Результаты проведения лесопатологического обследования лесных насаждений

за сентябрь 2024 г.

Субъект Российской Федерации:

Республика Дагестан

Лесничество (лесопарк):

Ногайское

Участковое лесничество:

Ногайское

Урочище (лесная дача):

-

1	2	3	4	5	6	7	8	Таксационная характеристика лесного насаждения							18	Распределение деревьев по категориям состояния, % от запаса												33	34	Назначенные мероприятия									
								9	10	11	12	13	14	15		16	17	без признаков ослабления		ослабленные		сильно ослабленные		усыхающие		27	28			29	30	31	32	35	36				
																		Н	Р	Н	Р	Н	Р	Н	Р														
22	41	5,2	Защитные	Противоэрозийные леса	Кустарники, тальники	-	-	Всего	0	0*	0*	-	0*	-	-	-	-	-	-	-	-	-	-	-	-	-	-	-	-	-	-	-	-	-	-	-	-	не требует мероприятий	

Условные обозначения: Н - деревья не подлежат рубке; Р - деревья подлежат рубке; * - несоответствие показателя таксационному описанию.

Исполнитель работ по проведению лесопатологического обследования:

Фамилия, имя и отчество (при наличии)

Меликов Камиль Зайналович

Подпись

Дата составления документа

28.10.2024

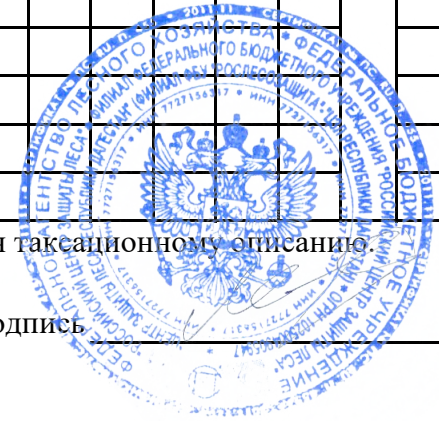

**Ведомость
лесных участков с выявленными несоответствиями таксационным описаниям**

Субъект Российской Федерации: Республика Дагестан Лесничество (лесопарк): Ногайское
 Участковое лесничество: Ногайское Урочище (лесная дача): -

1	2	3	4	5	6	7	8	9	10	Таксационная характеристика										Заложено пробных площадей	
										11	12	13	14	15	16	17	18	19	20	21	
2005	22	41	5,2	Защитные	Противоэрозийные леса	Кустарники, тальники	ТО	-	-	10ТМ	Тамарикс	12	2	4	СХСТС	0,4	4	10			
							Ф	-	-	прогалина	-	-	-	-	-	-	-				

Условные обозначения

ТО - таксационные описания

Ф - фактическая характеристика лесного насаждения

Исполнитель работ по проведению лесопатологического обследования:

Фамилия, имя и отчество (при наличии)

Меликов Камиль Зайналович

Подпись



ВРЕМЕННАЯ ПРОБНАЯ ПЛОЩАДЬ № 1

1.1 Субъект Российской Федерации: Республика Дагестан
Лесничество Ногайское
Участковое лесничество: Ногайское
Урочище (дача): -
Квартал 22 Выдел 41 Площадь выдела 5,2 га.
Лесопатологический выдел: - Площадь лесопатологического выдела -

1.2 Метод перече́та:

Количество лент / площадок: -
Размеры площадок (длина x ширина/радиус): -
Размер временной пробной площади: Размер временной пробной площади: 0 га.

1.3 Фактиче́кая такса́ционная характеристика насаждения:

Состав: - возраст --- тип леса -
полнота 0; бонитет -; запас на га - кбм.
возобновление отсутствует.

1.4 Но́мер очага вредных организмов: б/н.

Тип очага вредных организмов: -
Фаза развития очага вредных организмов: -

1.5 При́чина ослабления, поврежде́ния насаждения и время:

*Время поврежде́ния: г.г. Состояние насаждения: без признаков ослабления,
Средневзвешенная категория состояния насаждения: 0.*

1.6 Назначенные мероприятия: не требует мероприятий.

Исполнитель работ по проведению лесопатологического обследования:

Фамилия, имя
и отчество (при наличии) Меликов Камиль Зайналович **Подпись**
Дата составления документа: 28.10.2024 года.

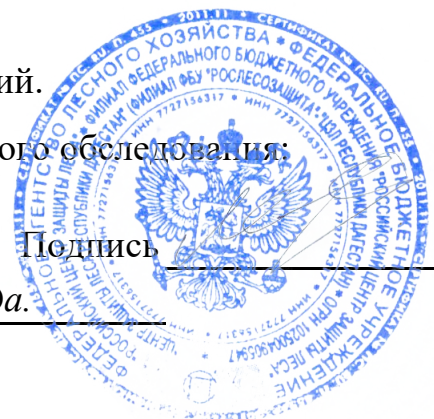

Абрис участка

Масштаб 1:10000

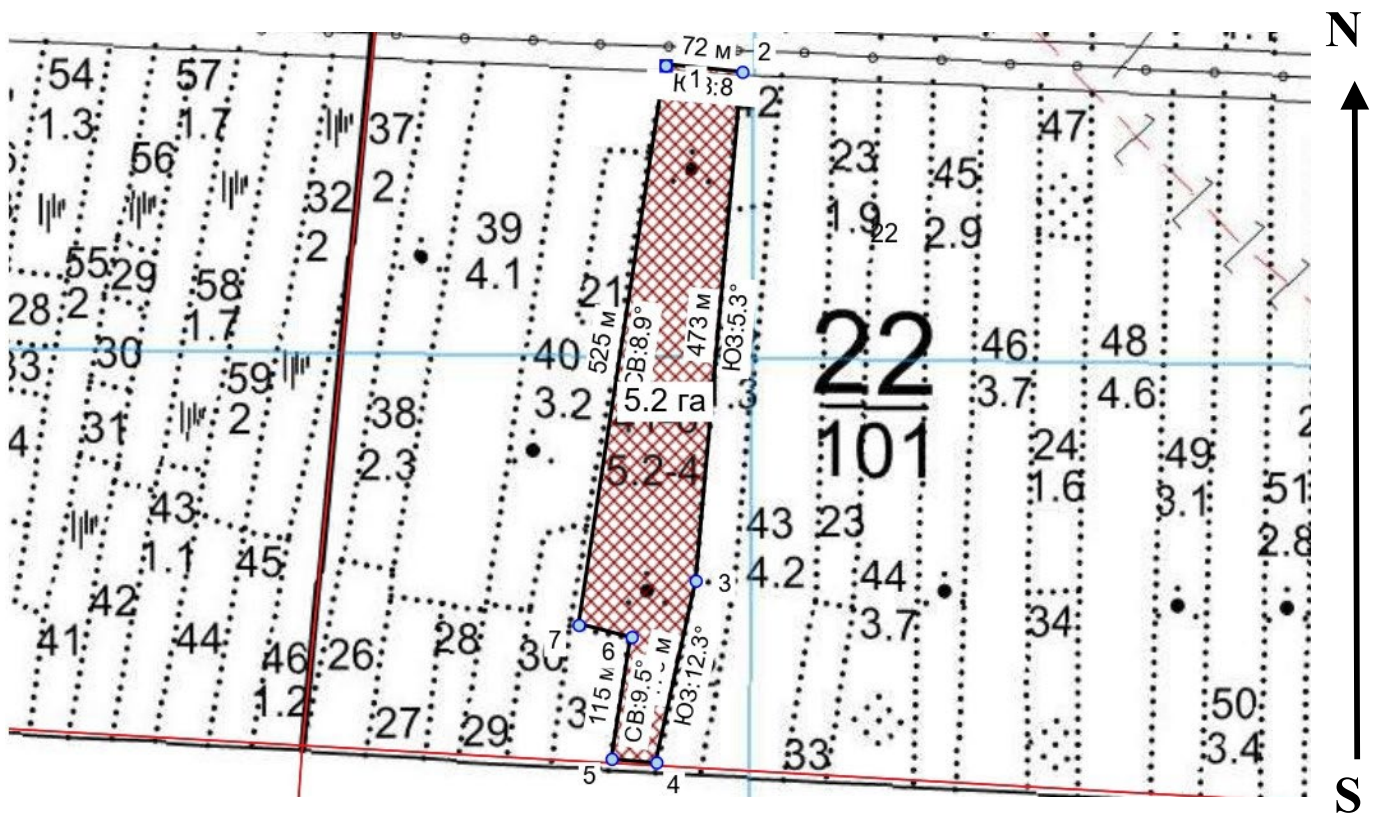

Условные обозначения:		граница выдела				-
-----------------------	---	----------------	--	--	---	---

№ квартала	№ выдела	№ ЛП выдела	Размеры ленты (круговой площадки) перече́та				Координаты ЛП	
			№ ленты	Длина, м	Ширина, м	Радиус, м		
22	41	-	1	0	0	-	0,00	

Пространственное размещение лесопатологических выделов

Исполнитель работ по проведению лесопатологического обследования:

Фамилия, имя
и отчество (при наличии)

Меликов Камиль Зайналович Подпись

Дата составления документа:

28.10.2024 года.





Описание: Ногайское участковое лесничество кв. 22 в. 41

Широта: 44.138401°

Долгота: 45.913911°

Дата и время: 30.09.2024 11:41:39